

ERRICHTUNG EINER AUßEN- TREPPE UND EINER DACHGAUBE

GARTENSTRASSE 8, 47647 KERKEN

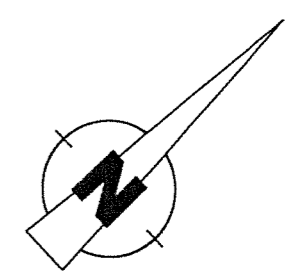
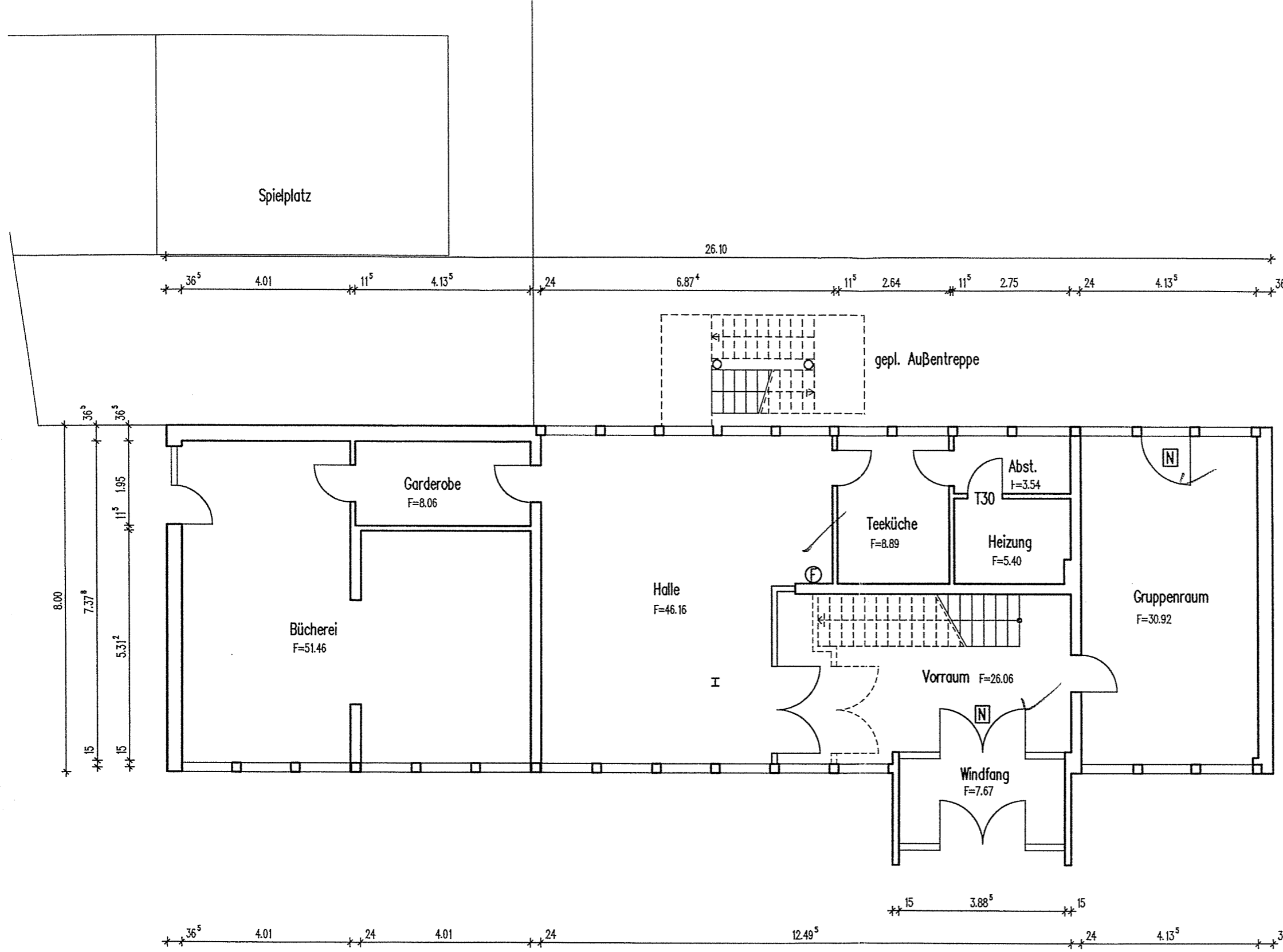

3.8
 10.10.2004
 10.10.2004
 0.8.2004
 Untere B...
 im Auftrag: *[Signature]*

ERDGESCHOSS M 1:100

BAUHERR :
 KATH. KIRCHENGEMEINDE ST. PETER UND PAUL
 MARKTSTRASSE 4 *Spindelmann*
 47647 KERKEN-ALDEKERK



BEARBEITET : mb	BLATT NR. 1
DATUM : © 31.08.2004	

ERRICHTUNG EINER AUßEN- TREPPE UND EINER DACHGAUBE

GARTENSTRASSE 8, 47647 KERKEN

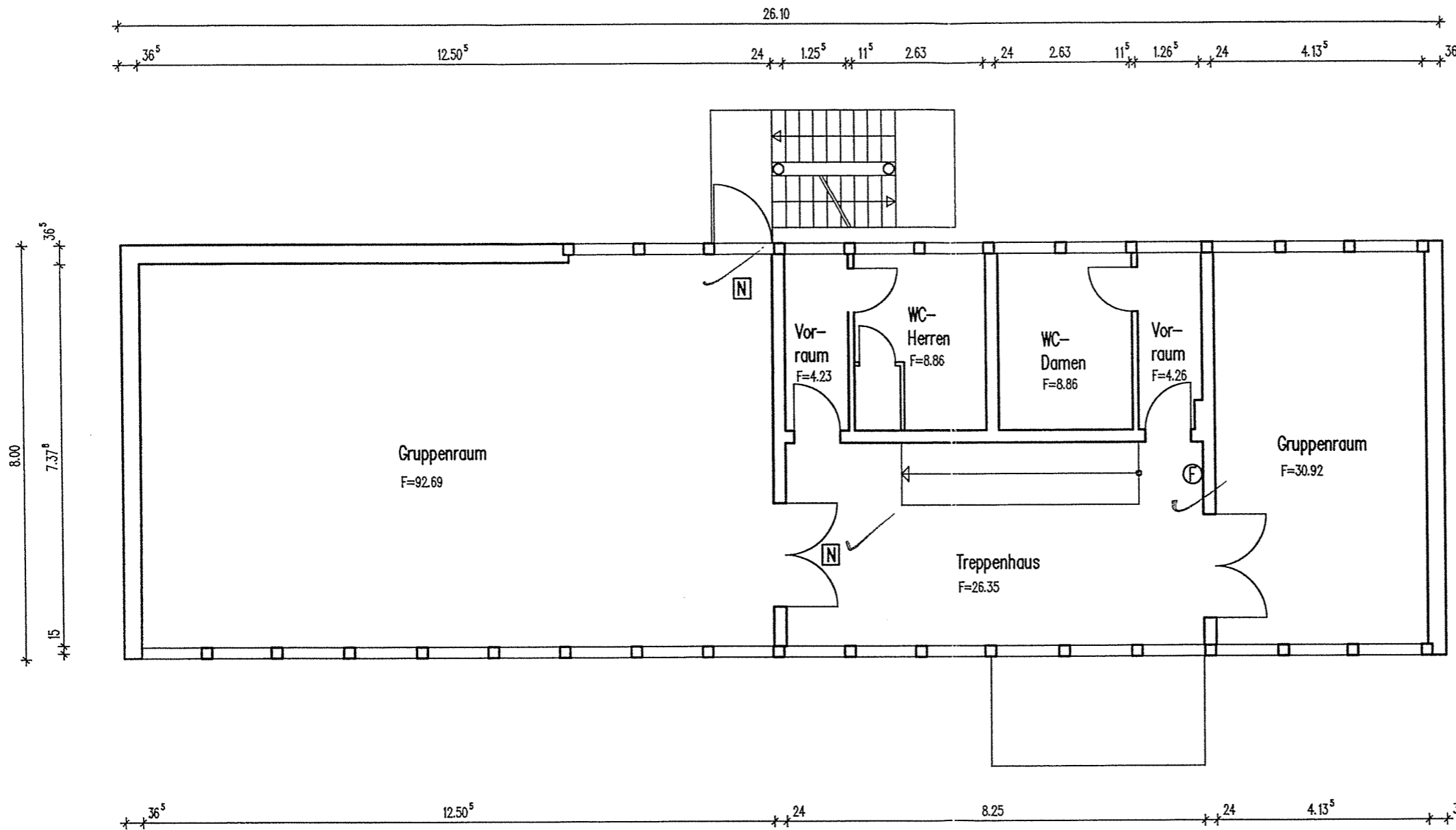

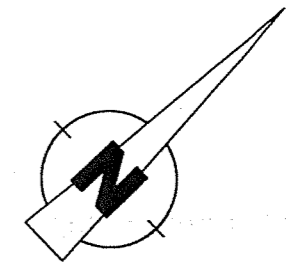
 Projekt: ...
 Auftraggeber: ...
 Auftrag: ...
 Unterschrift: ...
 Im Auftrag: *[Signature]*

1. OBERGESCHOSS M 1:100

BAUHERR : *W. Spindelmann*
 KATH. KIRCHENGEMEINDE ST. PETER UND PAUL
 MARKTSTRASSE 4
 47647 KERKEN-ALDEKERK

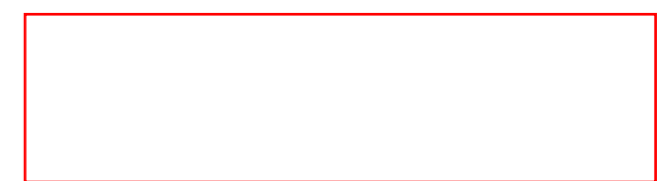

BEARBEITET : mb	BLATT NR. 2
DATUM : © 31.08.2004	

ERRICHTUNG EINER AUßEN- TREPPE UND EINER DACHGAUBE

GARTENSTRASSE 8, 47647 KERKEN

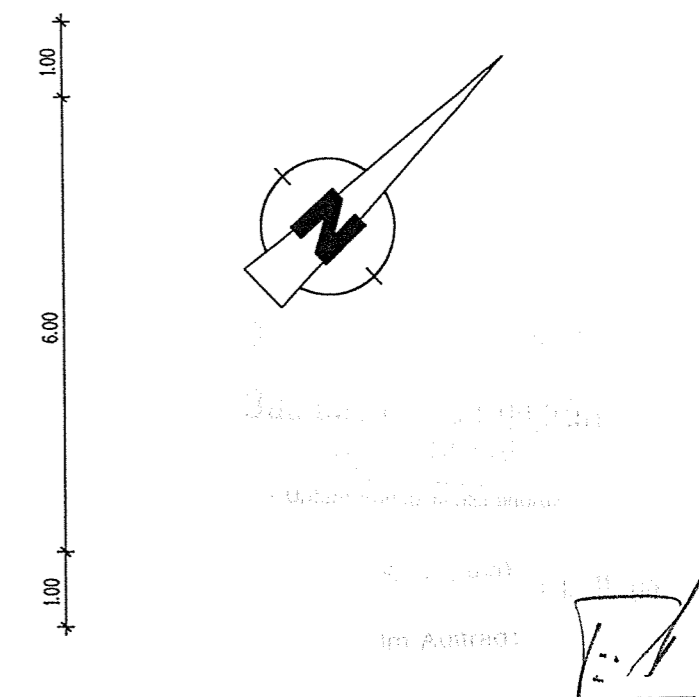
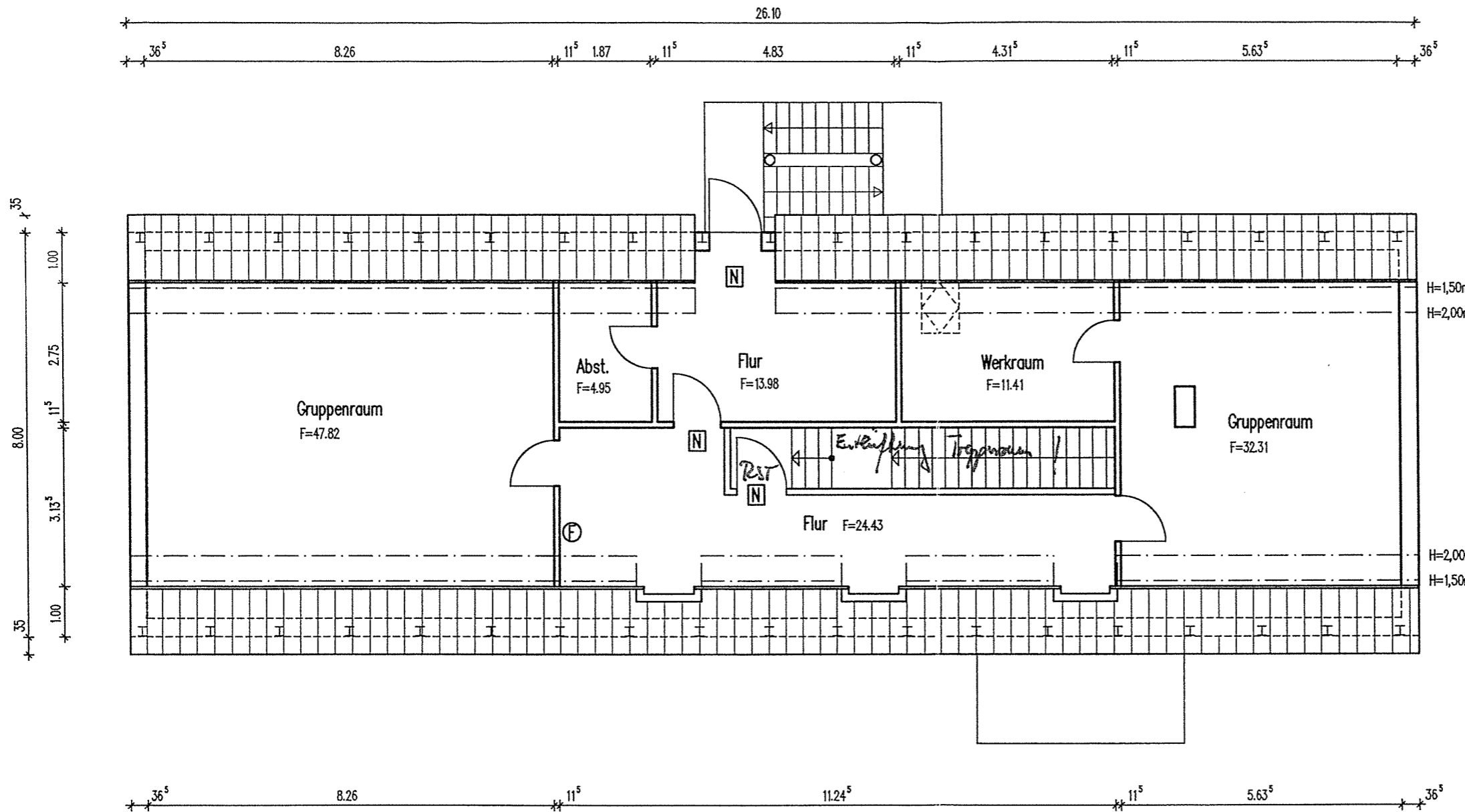

DACHGESCHOSS M 1:100

BAUHERR : *W. Spindemann*
 KATH. KIRCHENGEMEINDE ST. PETER UND PAUL
 MARKTSTRASSE 4
 47647 KERKEN-ALDEKERK



BEARBEITET : mb	BLATT NR. 3
DATUM : © 31.08.2004	

ERRICHTUNG EINER AUßEN- TREPPE UND EINER DACHGAUBE

GARTENSTRASSE 8, 47647 KERKEN

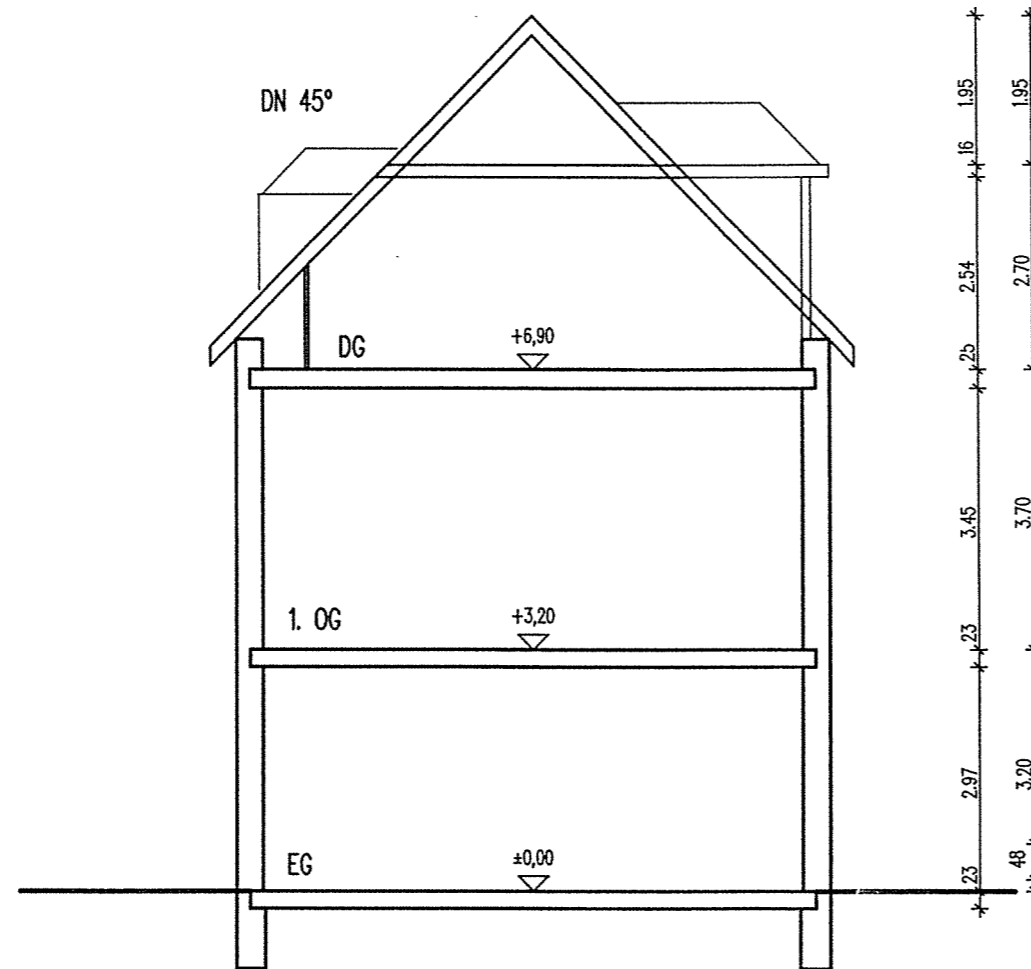

SCHNITT M 1:100

BAUHERR : *W. Spindelmann*
KATH. KIRCHENGEMEINDE ST. PETER UND PAUL
MARKTSTRASSE 4
47647 KERKEN-ALDEKERK

BEARBEITET : mb

DATUM : © 31.08.2004

BLATT NR.

4

ERRICHTUNG EINER AUßEN- TREPPE UND EINER DACHGAUBE

GARTENSTRASSE 8, 47647 KERKEN

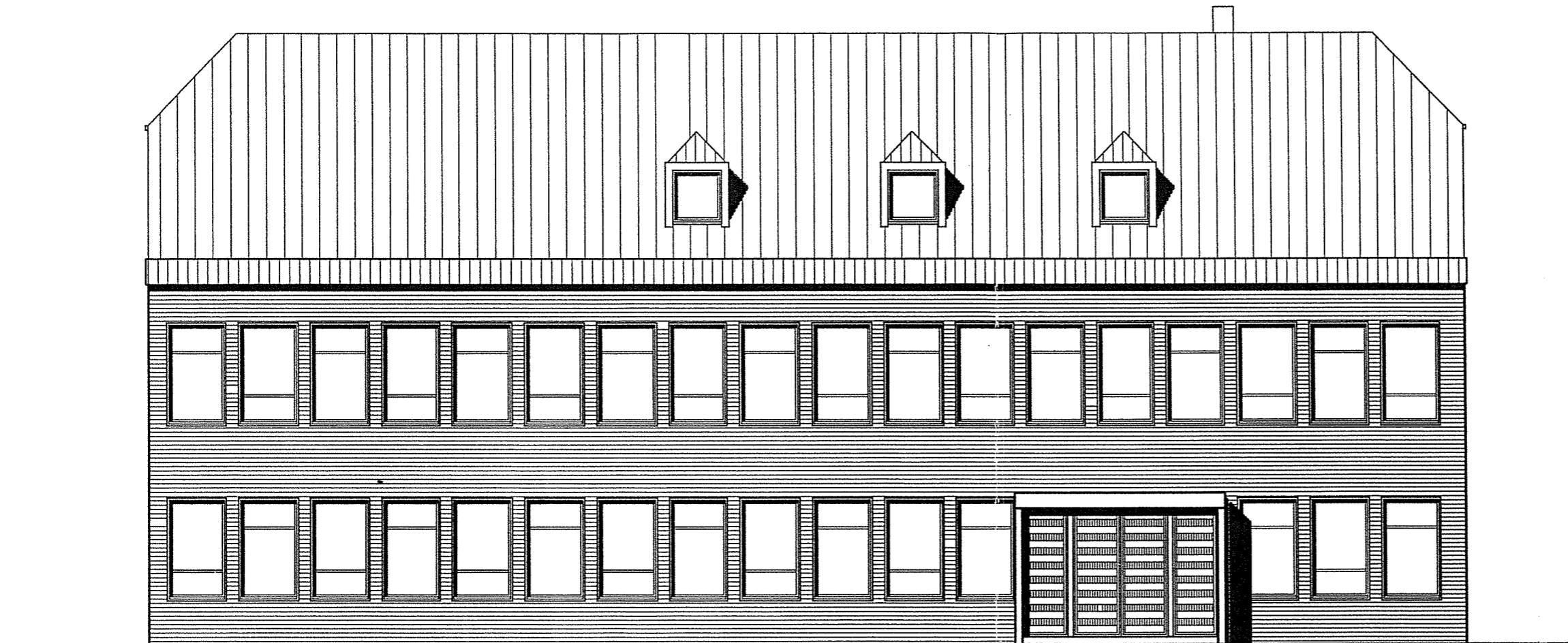

VORDERANSICHT

ANSICHTEN M 1:100

BAUHERR : *W. Spindelmann*
KATH. KIRCHENGEMEINDE ST. PETER UND PAUL
MARKTSTRASSE 4
47647 KERKEN-ALDEKERK

BEARBEITET : mb

DATUM : © 31.08.2004

BLATT NR.

5

ERRICHTUNG EINER AUßEN- TREPPE UND EINER DACHGAUBE

GARTENSTRASSE 8, 47647 KERKEN

Architectural drawing with faint text and a signature. The text includes:
"Gartenstr. 8, 47647 Kerken"
"Architekturbüro"
"Ulm, 01.08.2004"
"im Auftrag"
A signature is present at the bottom right of this section.

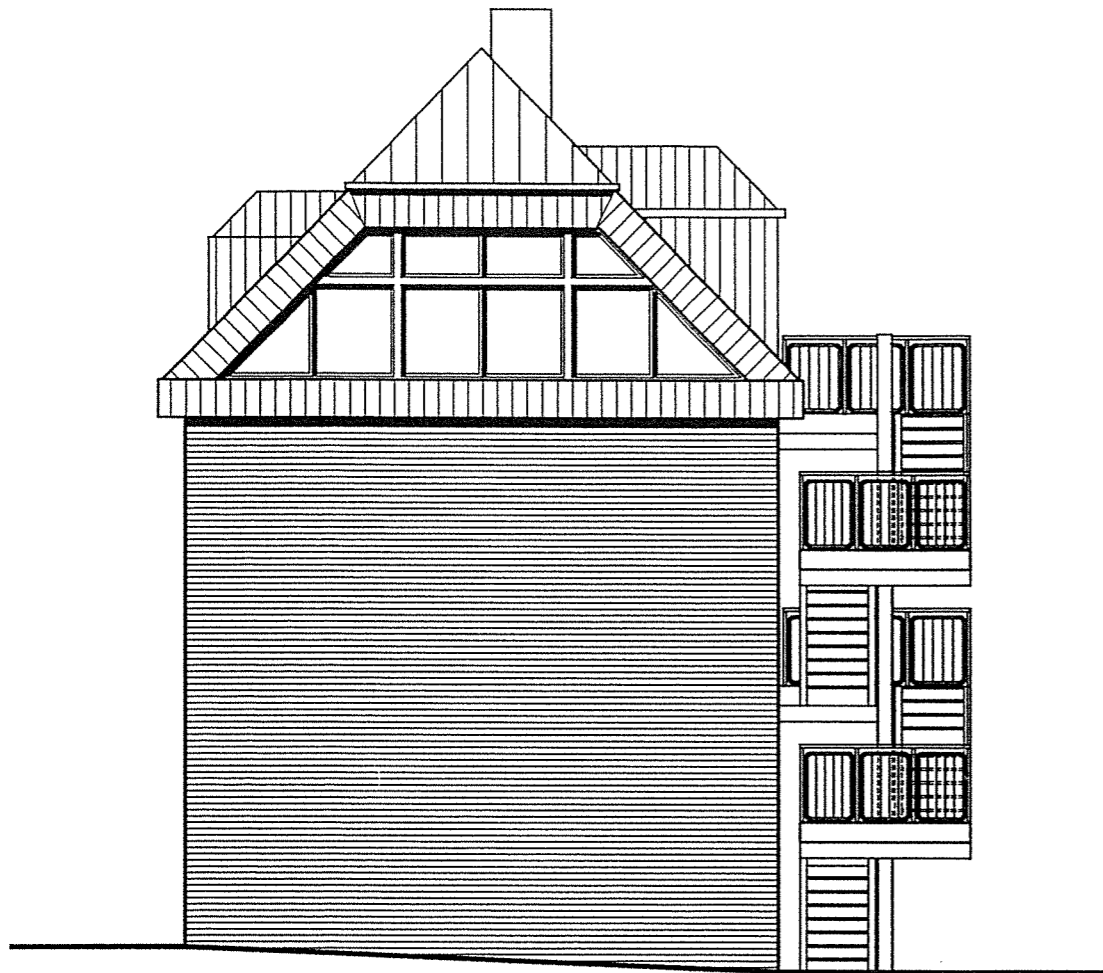

GIEBELANSICHT – RECHTS

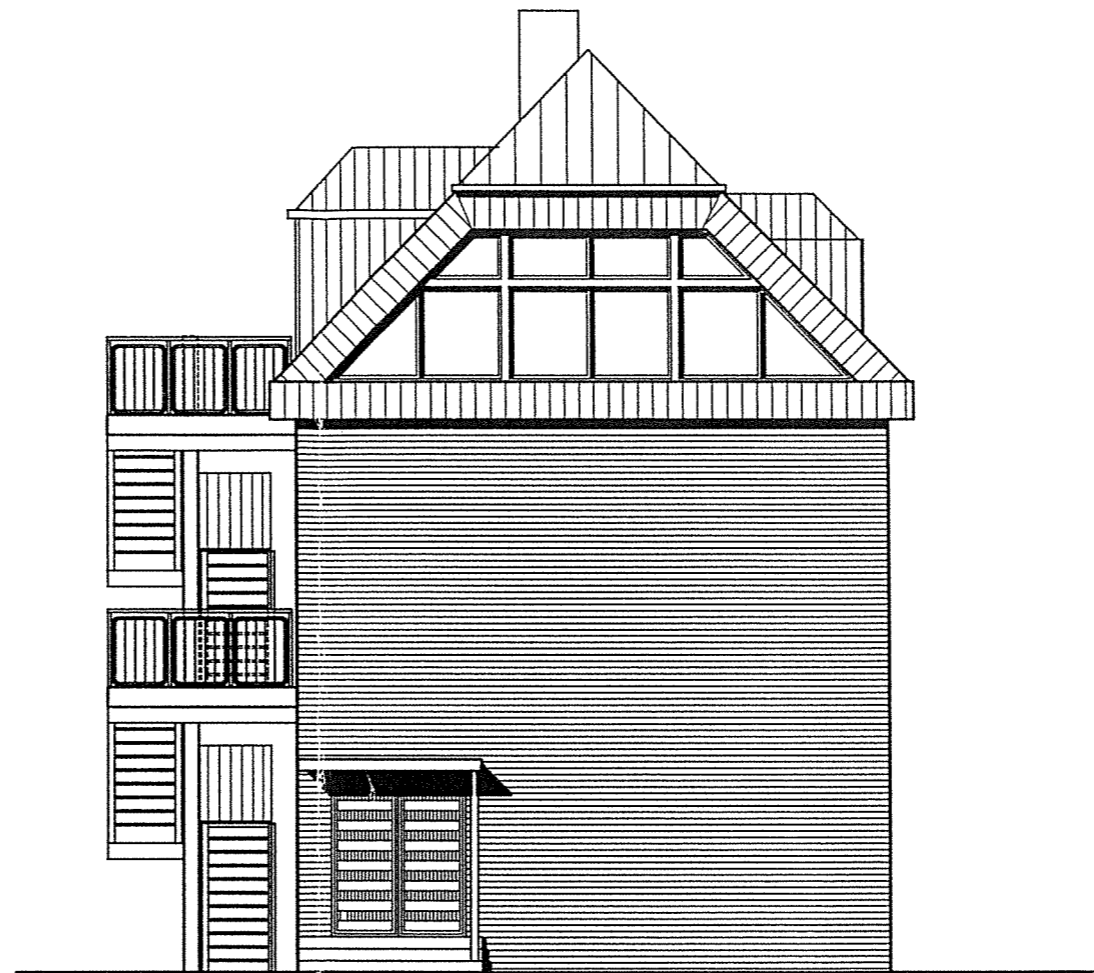

GIEBELANSICHT – LINKS

ANSICHTEN M 1:100

BAUHERR : *W. Spindelmaier*
KATH. KIRCHENGEMEINDE ST. PETER UND PAUL
MARKTSTRASSE 4
47647 KERKEN-ALDEKERK

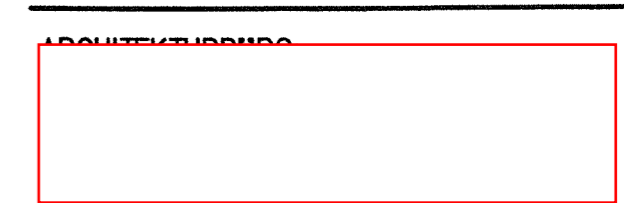

BEARBEITET : mb	BLATT NR.
DATUM : © 31.08.2004	6

ERRICHTUNG EINER AUßEN- TREPPE UND EINER DACHGAUBE

GARTENSTRASSE 8, 47647 KERKEN

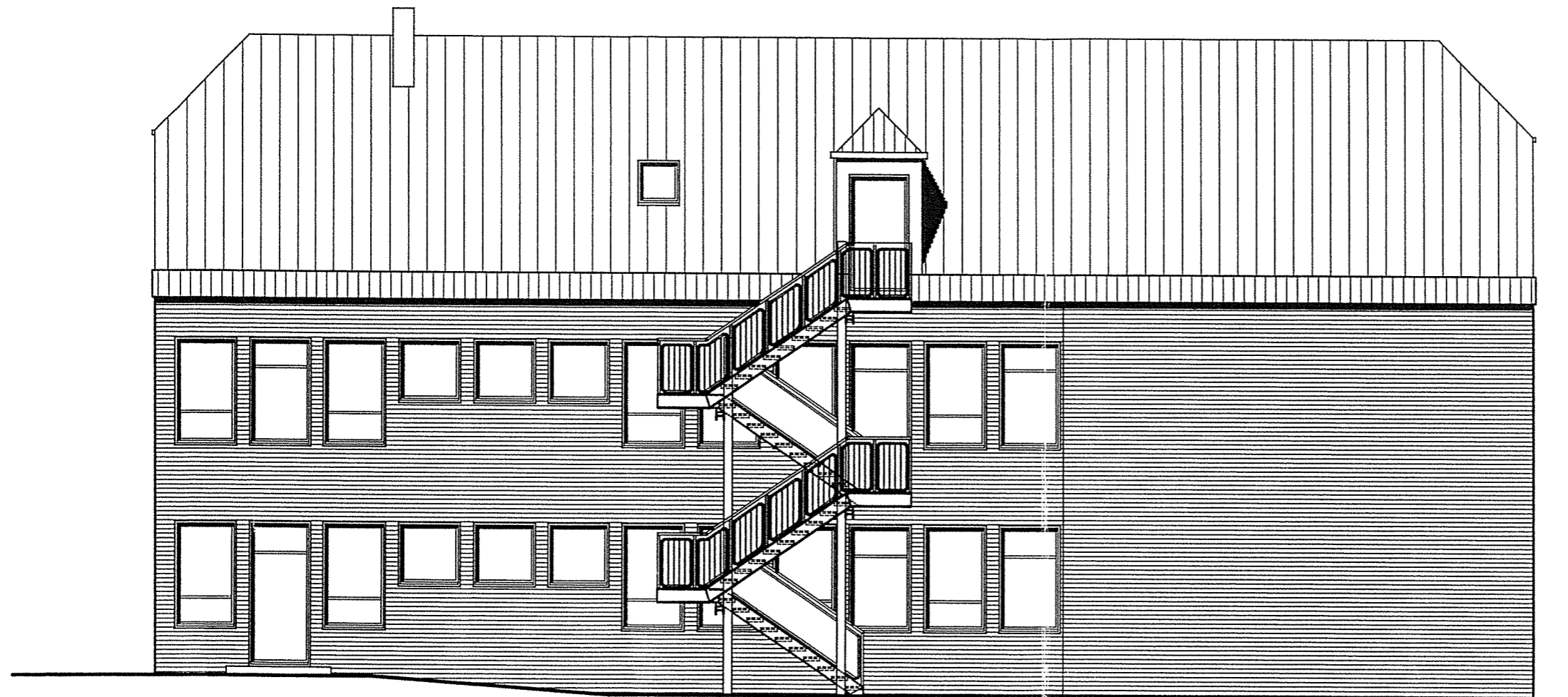

RÜCKANSICHT

ANSICHTEN M 1:100

BAUHERR : *M. Spindelmann*
KATH. KIRCHENGEMEINDE ST. PETER UND PAUL
MARKTSTRASSE 4
47647 KERKEN-ALDEKERK

BEARBEITET : mb

DATUM : © 31.08.2004

BLATT NR.

7